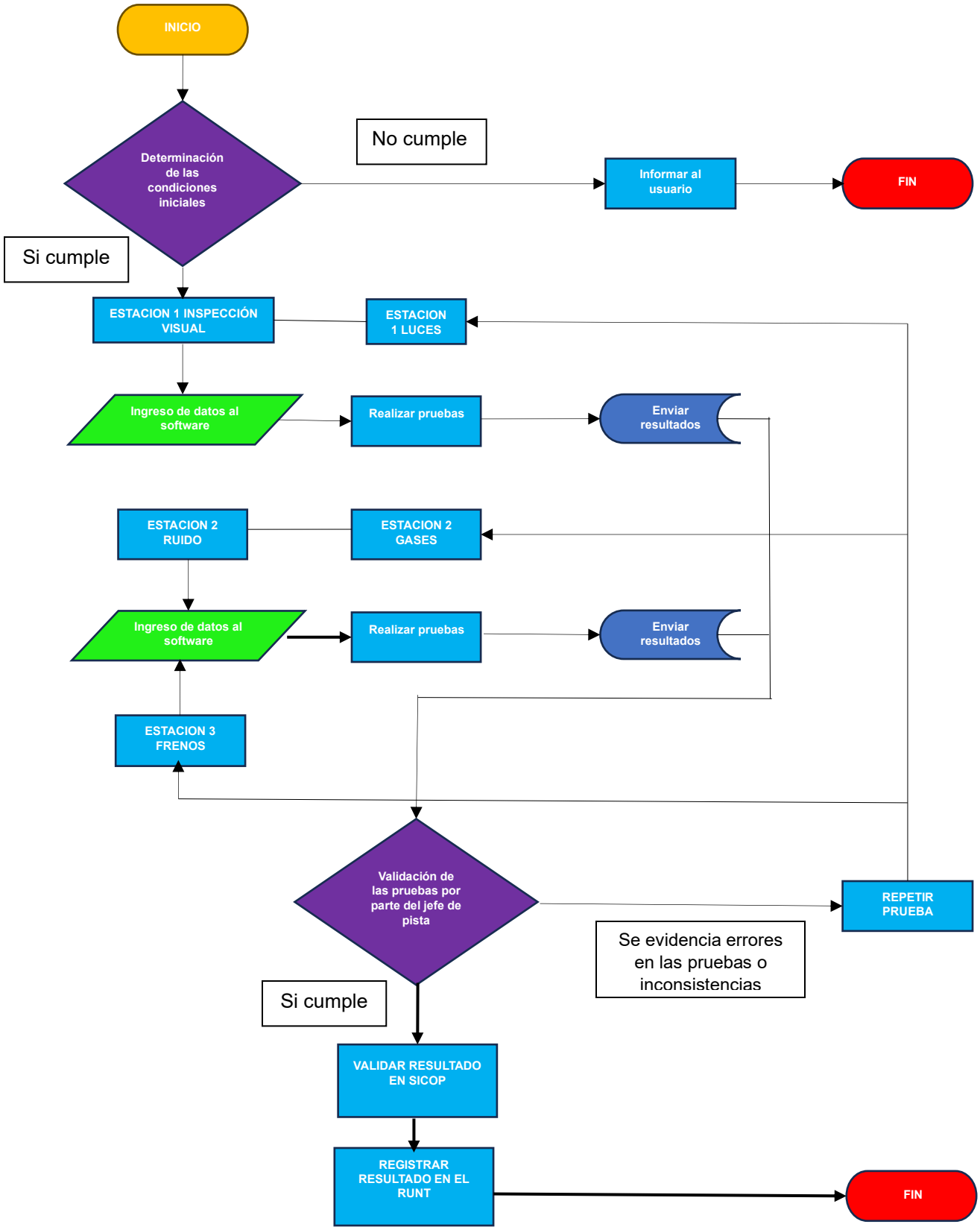PROCESO DE REVISIÓN TÉCNICO MECÁNICA Y DE EMISIONES CONTAMINANTES DE MOTOCICLETAS